Accompagner les personnes en fin de vie et leurs proches dans l'espérance chrétienne

Journée diocésaine de formation

Jeudi 12 octobre 2023
9h30—16h30
Centre Béthanie - Coutances

www.evangile-et-peinture.org / www.bernalopez.org

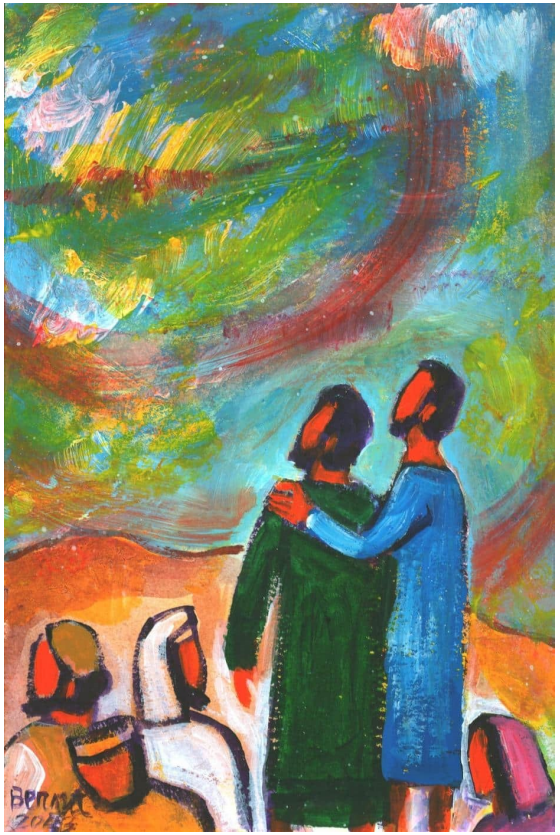

DIACONIE
PASTORALE DE LA SANTÉ

Accompagner les personnes en fin de vie et leurs proches dans l'espérance chrétienne

Journée diocésaine de formation

Jeudi 12 octobre 2023
9h30—16h30
Centre Béthanie - Coutances

www.evangile-et-peinture.org / www.bernalopez.org

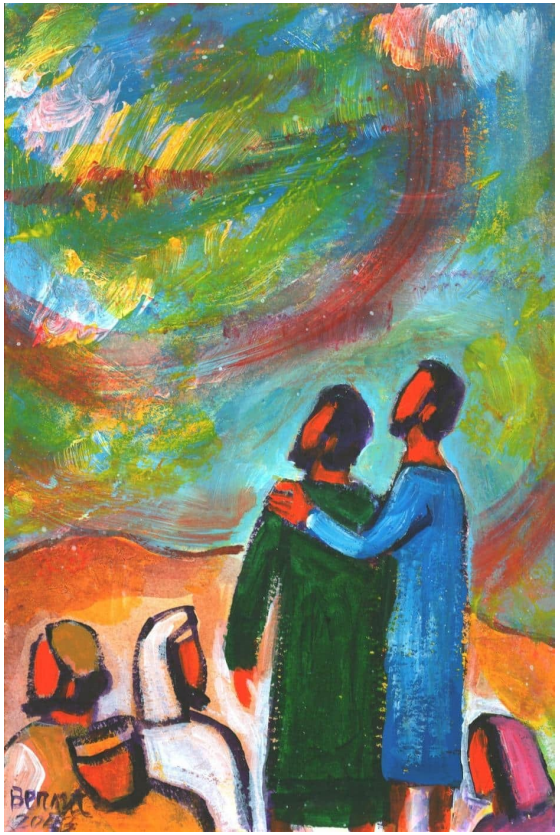

DIACONIE
PASTORALE DE LA SANTÉ

Centre diocésain Béthanie—8 boulevard Alsace Lorraine - COUTANCES

(parking sur place)

Avec la participation de :

Don Paul DENIZOT

Recteur du sanctuaire Notre Dame de Montligeon,

Objectif de la journée :

Accompagner la fin de vie et affronter la question de la mort avec les malades, les résidents et leurs proches.

Que dit la foi chrétienne sur la mort et l'au-delà ?

Piquenique tiré du sac

Libre participation aux frais

9h30 Accueil
Enseignement
Partages
Témoignages
16h30 Envoi

INSCRIPTION À RETOURNER AVANT LE JEUDI 5 OCTOBRE 2023

par mail : secretariat.sante@diocese50.fr ou par téléphone 02 33 70 76 84

Nom : ——————————————-——**Prénom** : ——————————

Téléphone : ————————————————————————————

Courriel : ——————————————@————————————————————

Services : ☐ AH - ☐ SEM - ☐ FUNÉRAILLES - ☐ AUTRES

Centre diocésain Béthanie—8 boulevard Alsace Lorraine - COUTANCES

(parking sur place)

Avec la participation de :

Don Paul DENIZOT

Recteur du sanctuaire Notre Dame de Montligeon,

Objectif de la journée :

Accompagner la fin de vie et affronter la question de la mort avec les malades, les résidents et leurs proches.

Que dit la foi chrétienne sur la mort et l'au-delà ?

Piquenique tiré du sac

Libre participation aux frais

9h30 Accueil
Enseignement
Partages
Témoignages
16h30 Envoi

INSCRIPTION À RETOURNER AVANT LE JEUDI 5 OCTOBRE 2023

par mail : secretariat.sante@diocese50.fr ou par téléphone 02 33 70 76 84

Nom : ——————————————-——**Prénom** : ——————————

Téléphone : ————————————————————————————

Courriel : ——————————————@————————————————————

Services : ☐ AH - ☐ SEM - ☐ FUNÉRAILLES - ☐ AUTRES