Messes sur la paroisse

Semaine du 9 au 17 mars 2019

SAMEDI 9	*18H00*	***CHAPELLE PIE X***	Intention particulière
DIMANCHE 10 *1ER CARÊME*	*9H30*	***URVILLE-NACQUEVILLE***	Malo LE BEC et sa famille
	11H00	***EQUEURDREVILLE***	Christiane DAIX - Jean Baptiste FEREY - Bernard FRIGOULT - Margueritte DESQUESNES et sa famille - François VERLUT
MARDI 12	*18H00*	***CENTRE PAROISSIAL***	Intention particulière
MERCREDI 13	*9H00*	***EQUEURDREVILLE***	Intention particulière
JEUDI 14	*9H00*	***EQUEURDREVILLE***	Intention particulière
	18H00	***LA GOÉLETTE***	Intention particulière
VENDREDI 15	*9H00*	***CENTRE PAROISSIAL***	Intention particulière
SAMEDI 16	*18H00*	***CHAPELLE PIE X***	Intention particulière
DIMANCHE 17 *2È CARÊME*	*9H30*	***URVILLE-NACQUEVILLE***	Charles PIQUOT - Marie-Françoise et Marcel PIQUOT - Marie de Lourdes TEIXEIRA - Pierre THARSILE
	11H00	***EQUEURDREVILLE***	Janine VAIDIS

NOUS RECOMMANDONS À VOS PRIÈRES

Equeurdreville-Hainneville : Bernard LEPLEY, (81 ans)

Urville-Nacqueville : Laurence BIGOT, (58 ans)

INHUMÉS CETTE SEMAINE

Paroisse Catholique
Sainte Marie du Cotentin
Doyenné Cherbourg-Hague

Paroisse Sainte Marie du Cotentin - Centre Paroissial
47 rue Ferdinand Buisson - Equeurdreville
50120 CHERBOURG EN COTENTIN
02 33 53 26 24 - mail : paroisse.stemarie50120@gmail.com
Site internet : **http://www.saintemarieducotentin.fr**

Imprimé par nos soins

PAROISSE SAINTE MARIE du Cotentin

Dimanche 10 mars 2019
1er Carême

N° 185

Edito ...

IL FUT CONDUIT AU DÉSERT...

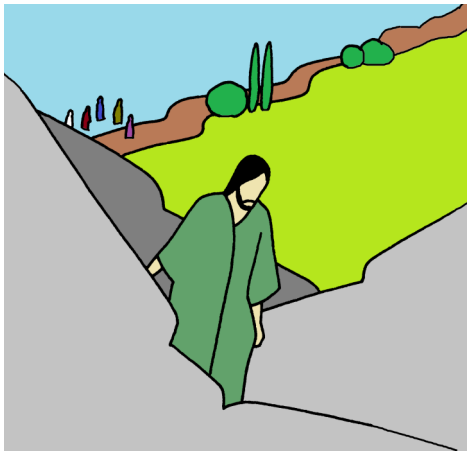

Que de déserts traversent notre monde. Désert de la souffrance, de la solitude, de la pauvreté, du déracinement…. Nous sommes bien souvent au cœur de l'un de ces déserts qui constituent notre géographie personnelle.
Mais dans ces déserts, dans tous ces déserts, Dieu n'est pas le grand absent. Il nous y précède, il nous y attend. Il veut combler nos cœur de sa présence ! Allons-y sans crainte !
PÈRE JEAN-CHRISTOPHE MACHE.

DEVENONS Disciples - Missionnaires
ITINÉRAIRE DIOCÉSAIN

Dans l'Esprit, il fut conduit à travers le désert où il fut tenté

Psaume 90 (91)

R/ Sois avec moi, Seigneur, dans mon épreuve.

Quand je me tiens sous l'abri du Très-Haut
et repose à l'ombre du Puissant,
je dis au Seigneur : « Mon refuge,
mon rempart, mon Dieu, dont je suis sûr ! »

Le malheur ne pourra te toucher,
ni le danger, approcher de ta demeure :
il donne mission à ses anges
de te garder sur tous tes chemins.

Ils te porteront sur leurs mains
pour que ton pied ne heurte les pierres ;
tu marcheras sur la vipère et le scorpion,
tu écraseras le lion et le Dragon.

« Puisqu'il s'attache à moi, je le délivre ;
je le défends, car il connaît mon nom.
Il m'appelle, et moi, je lui réponds ;
je suis avec lui dans son épreuve. »

Informations Paroissiales

Semaine du 9 au 17 mars 2019

Diocèse

Aide à l'Église en Détresse (AED)

Nuit des Témoins de la foi, le **lundi 25 mars**, de 20h à 22h à la Cathédrale de Coutances. Prière pour les chrétiens persécutés dans le monde.

Doyenne

Jean VANNIER au cinéma : Le sacrement de la tendresse

Un film qui rend hommage à Jean Vanier, fondateur de l'Arche et humaniste. Le message de Jean Vanier bouscule les tabous et rend hommage à la vulnérabilité. Il est aussi un message puissant et universel, un véritable plaidoyer pour la Paix.
Au CGR de Cherbourg, le jeudi 21 mars, 20h00.

Paroisse

Action Catholique des Femmes

Membre de la Journée Mondiale de la prière, l'Action Catholique des Femmes, vous invite à venir le **vendredi 15 Mars** à 18h au Temple Protestant, Bd Schumann à Cherbourg pour prier avec nos sœurs du monde entier. Les femmes de Slovénie nous appellent à répondre à cette invitation. « Venez tout est prêt »
Renseignements : Simone Duval 02.33.03.43.02

Amicale Catholique d'Hainneville

Assemblée générale le **mercredi 20 mars** à 18h au Centre paroissial.

Repas Manoir de la Coquerie : Querqueville

Nous vous proposons un temps convivial autour d'un repas le **dimanche 24 Mars à 12h30** au Manoir de la Coquerie.
Prix du repas : 20€/ adulte et 10€/enfant de - 12 ans (Entrée froide - Gigot frites - Salade - Fromage - Dessert - Apéritif et café-thé-tisane offerts
Merci de vous inscrire avant le 15 mars, Solange et Jean-Pierre BAGOUET 02.33.03.92.22
Chèque à l'ordre de la Paroisse Sainte Marie du Cotentin.

Adresse du Site internet de la Paroisse :

www.saintemarieducotentin.fr

A noter dès à présent dans vos agendas

Dimanche 10 mars
1er dimanche de Carême

Vendredi 29 mars
Soirée Bol de riz

Dimanche 31 mars
Visitation la Paroisse St Jean Eudes de St Lô

Dimanche 14 avril
Les Rameaux

Jeudi 18, vendredi 19, samedi 20 avril
Triduum Pascal

Dimanche 21 Avril
Pâques

Nouveau !

Tous les mardis du temps Pascal (de Pâques à Pentecôte)
Veillées de prière et de louange dans l'une des paroisses du doyenné

Visitation à la paroisse St Jean Eudes de Saint Lô

Le 31 mars, toute notre paroisse est invitée à « visiter » la paroisse St Jean Eudes dans le cadre de l'Itinéraire diocésain. Nous sommes attendus pour la messe à 10h30 (messe que nous animerons). Puis au cours d'un repas partagé, nous ferons connaissance et partagerons nos expériences. Un temps de partage et d'échange aura lieu dans l'après midi (animation spéciale pour les enfants). La journée se terminera vers 16h30 par un temps de prière.

Un bus est mis en place pour notre déplacement
8h30 : rendez vous au centre paroissial d'Equeurdreville
10h00 : arrivée à St Lô, puis messe à 10h30
17h00 : départ du bus de St Lô pour un retour vers 18h30 au centre paroissial

Que vous preniez ou non le bus, merci de vous inscrire <u>avant le 24 mars</u> (afin que nos hôtes puissent s'organiser !!)

Mme/Mr _____
Participera à la Journée du 31 mars

Nombre d'adultes : _____

Nombre d'enfants : _____

S'inscrit pour le transport en bus (libre participation aux frais) ☐

Viendra par ses propres moyens ☐