LETTRE D'INFORMATIONS N°485 - ÉDITION SPÉCIALE

Le 11 mars 2026

Lancement du denier de l'Église

POUR
CÉLÉBRER ENSEMBLE
JE DONNE SUR
DONNONS-COUTANCES.CATHOLIQUES.FR

Chers amis,

Ce jeudi 12 mars, c'est le **lancement officiel de la campagne 2026 du denier de l'Église**.

Vous le savez, cette collecte est **essentielle**. C'est elle qui fait vivre nos communautés et qui permet de recueillir les dons nécessaires au traitement des prêtres et au salaire des laïcs en mission ecclésiale.

Cette année nous nous sommes tout particulièrement donné un challenge : que tous se sentent concernés par le denier de l'Église (en particulier les jeunes) et que chacun puisse participer y compris avec des petits dons réguliers. À ce titre, nous avons prévu une campagne complémentaire de celle de la CEF. Ce sont des visuels imprimables en A4 ou diffusables par la lettre info ou encore les réseaux sociaux…

50
DIOCÈSE DE
COUTANCES
le Denier

La Boîte à outils du diocèse

Pour que chacun puisse relayer cet appel si important pour la vie de notre Église en paroisse, voici quelques outils à utiliser clé en main :

Un texte de présentation

pour votre feuille paroissiale

Denier de l’Église : même un petit don compte !
Notre paroisse vit grâce à chacun : la prière, le temps donné, les services rendus… et aussi le soutien matériel.

Pour le denier, l’important n’est pas de donner beaucoup, mais de donner un peu régulièrement. **Tout le monde peut participer.** Même un **prélèvement automatique de 5, 10 ou 30 euros par mois** est déjà une aide précieuse qui permet à l’amour et la parole de Dieu de rayonner dans notre Église locale.

Mis bout à bout, ces petits dons fidèles font vivre l’Église chaque jour.

Merci à tous pour votre générosité !

Une annonce paroissiale

à dire en fin de célébration

Chers amis,
un petit mot simplement pour le denier de l’Église.

Notre paroisse vit grâce à chacun : grâce à votre présence, à votre prière, à votre engagement… et aussi grâce à votre soutien matériel.

Le denier, c’est une façon très concrète de dire : *cette Église, j’y tiens, et je veux l’aider à vivre. Mais c’est aussi une manière efficace de faire rayonner l’amour de Dieu et d’annoncer sa Parole.*

Et surtout, il ne faut pas se dire : “Je ne peux pas donner beaucoup, donc ça ne sert à rien.” Ce n’est pas vrai. L’important, c’est de donner un peu, mais régulièrement. Même 5, 10 ou 30 euros par mois par prélèvement automatique, c’est déjà très bien. Vraiment, tout le monde peut donner : les jeunes comme les plus anciens.

Quand chacun donne un petit peu, cela devient une aide très précieuse pour la vie de l’Église.

Alors, si vous le pouvez, pensez-y. Et soyez aussi ambassadeur du denier de l’Église, parlez-en autour de vous. Aidez-nous par tous les moyens. Et merci de tout cœur pour votre générosité.

Un exemple de poste Facebook

pour vos réseaux sociaux

POUR
CÉLÉBRER ENSEMBLE
JE DONNE SUR
DONNONS-COUTANCES.CATHOLIQUES.FR

✨ **Le Denier de l'Église, c'est l'affaire de tous !** ✨

Notre paroisse vit grâce à la prière, au temps donné, aux sourires, aux services rendus… et aussi grâce à la générosité de chacun. 🙏

Pour le denier, l'important n'est pas de donner beaucoup, mais de donner **un peu, régulièrement**.
Même **5, 10 ou 30 € par mois par prélèvement automatique**, c'est déjà une aide très précieuse ! 🧡

Rappelez-vous :

✅ **Tout le monde peut donner**
✅ **Chaque don compte**
✅ Les petits dons fidèles font de grandes choses

Ensemble, nous faisons vivre notre Église au quotidien !
Merci de tout cœur pour votre soutien et votre fidélité.

👉 Faites vos dons sur **https://donnons-coutances.catholique.fr/denier-de-leglise/je-donne-au-denier/**

#DenierDeLEglise #Paroisse #ChaqueDonCompte #Generosite #Eglise #TousConcernes

Une campagne complémentaire

pour afficher en format A4, vos bulletins paroissiaux, vos réseaux sociaux...

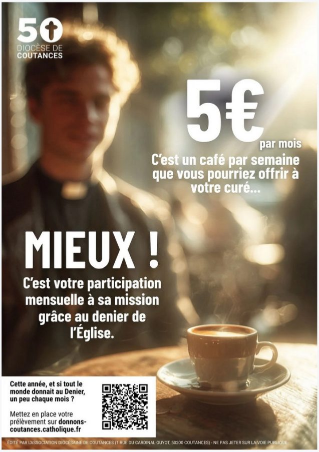

50

DIOCÈSE DE COUTANCES

5€ par mois

C'est un café par semaine que vous pourriez offrir à votre curé...

MIEUX !

C'est votre participation mensuelle à sa mission grâce au denier de l'Église.

Cette année, et si tout le monde donnait au Denier, un peu chaque mois ?

Mettez en place votre prélèvement sur **donnons-coutances.catholique.fr**

ÉDITÉ PAR L'ASSOCIATION DIOCÉSAINE DE COUTANCES (1 RUE DU CARDINAL GUYOT, 50200 COUTANCES) - NE PAS JETER SUR LA VOIE PUBLIQUE

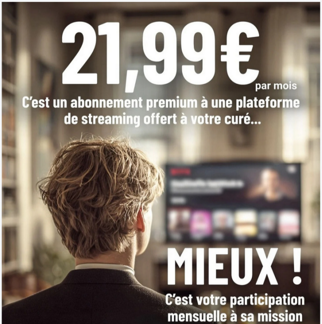

21,99€ par mois

C'est un abonnement premium à une plateforme de streaming offert à votre curé...

MIEUX !

C'est votre participation mensuelle à sa mission

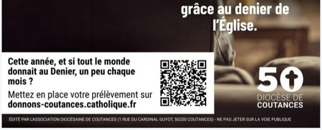

grâce au denier de l'Église.

Cette année, et si tout le monde donnait au Denier, un peu chaque mois ?

Mettez en place votre prélèvement sur **donnons-coutances.catholique.fr**

50 DIOCÈSE DE COUTANCES

ÉDITÉ PAR L'ASSOCIATION DIOCÉSAINE DE COUTANCES (1 RUE DU CARDINAL GUYOT, 50200 COUTANCES) - NE PAS JETER SUR LA VOIE PUBLIQUE

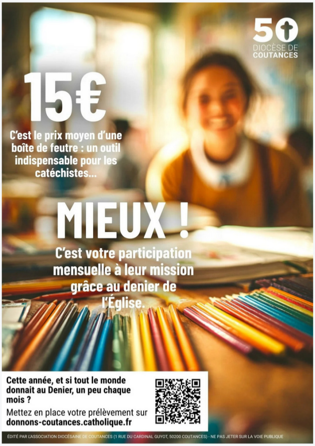

50 DIOCÈSE DE COUTANCES

15€

C'est le prix moyen d'une boîte de feutre : un outil indispensable pour les catéchistes...

MIEUX !

C'est votre participation mensuelle à leur mission grâce au denier de l'Église.

Cette année, et si tout le monde donnait au Denier, un peu chaque mois ?

Mettez en place votre prélèvement sur **donnons-coutances.catholique.fr**

ÉDITÉ PAR L'ASSOCIATION DIOCÉSAINE DE COUTANCES (1 RUE DU CARDINAL GUYOT, 50200 COUTANCES) - NE PAS JETER SUR LA VOIE PUBLIQUE

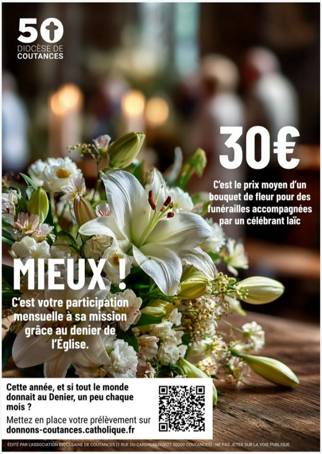

50 DIOCÈSE DE COUTANCES

30€

C'est le prix moyen d'un bouquet de fleur pour des funérailles accompagnées par un célébrant laïc

MIEUX !

C'est votre participation mensuelle à sa mission grâce au denier de l'Église.

Cette année, et si tout le monde donnait au Denier, un peu chaque mois ?

Mettez en place votre prélèvement sur **donnons-coutances.catholique.fr**

ÉDITÉ PAR L'ASSOCIATION DIOCÉSAINE DE COUTANCES (1 RUE DU CARDINAL GUYOT, 50200 COUTANCES) - NE PAS JETER SUR LA VOIE PUBLIQUE

50 DIOCÈSE DE COUTANCES

50€ par mois

C'est le prix d'un forfait box internet avec appels illimités pour l'accueil de votre paroisse.

MIEUX !

C'est votre participation mensuelle à sa mission grâce au denier de l'Église.

Cette année, et si tout le monde donnait au Denier, un peu chaque mois ?

Mettez en place votre prélèvement sur **donnons-coutances.catholique.fr**

ÉDITÉ PAR L'ASSOCIATION DIOCÉSAINE DE COUTANCES (1 RUE DU CARDINAL GUYOT, 50200 COUTANCES) - NE PAS JETER SUR LA VOIE PUBLIQUE

Rappel

La campagne mutualisée de la CEF

50 DIOCÈSE DE COUTANCES

POUR CULTIVER L'ESPÉRANCE.

L'Église ne vit que de dons.

Donnez sur donnons-coutances.catholique.fr

le Denier

L'affiche de la campagne de la CEF cette année reprend le principe de celle de l'an dernier. A ce titre, vous pouvez accrocher vos nouvelles affiches à côté de celles de l'an dernier **mais bien penser à retirer celles des années antérieures**.

N'hésitez pas à distribuer directement aux paroissiens les enveloppes flap reçues et invitez les membres actifs de la communauté à être ambassadeurs du denier de l'Église et à en parler autour d'eux.

Si vous n'avez pas encore reçu vos enveloppes et affiches, n'hésitez pas à nous contacter.

Besoin d’aide ?

N’hésitez pas à contacter le service communication :

communication@diocese50.fr

07 85 61 25 31